まもなく終了!

8/14(金)まで!

夏の生活応援企画!

タイヨー・ビッグハウス
コジカカード
ポイントマネー交換

5%割増還元セール実施中!

※チャージ機で500ポイントが525円分のポイントマネーに交換できます。

家族が集う食卓に、鮮度自慢のお刺身を。

※写真はイメージです。

お刺身盛合せ(本まぐろ使用) 6点盛(3貫) 1パック
※午前9:30からの販売となります。
(本体価格)1,780円 (税込1,923円)

海鮮幸盛セット 生食用 1パック
※午前9:30からの販売となります。
※波崎店・酒々井店・ベストリカー土浦北店では実施しておりません。
(本体価格)1,680円 (税込1,815円)

まぐろたっぷりお刺身盛合せ(大) 1パック
※午前9:30からの販売となります。
※波崎店・酒々井店・ベストリカー土浦北店では実施しておりません。
(本体価格)1,080円 (税込1,167円)

刺身用本まぐろ(中とろ) 養殖・解凍(100g当り) (本体価格)970円 (税込1,048円)

刺身用本まぐろ(赤身) 養殖・解凍(100g当り) (本体価格)770円 (税込832円)

※午前9:30からの販売となります。
※波崎店・酒々井店・ベストリカー土浦北店では実施しておりません。
本まぐろ中とろ入 切落とし 生食用 養殖・解凍 1パック
(本体価格)1,000円 (税込1,080円)

刺身用めばちまぐろ(赤身) 解凍(100g当り) (本体価格)390円 (税込422円)

●まぐろ切落とし 生食用 解凍(約150g入)
●まぐろたたき(本まぐろ入) 生食用 解凍(約190g入) 各1パック
(本体価格)580円 (税込各627円)

〈チリ産〉**刺身用サーモントラウト** 養殖・解凍(100g当り) (本体価格)350円 (税込378円)

〈国内産〉**刺身用かつおたたき(血合い付)** 解凍(100g当り) (本体価格)190円 (税込206円)

〈国内産〉**刺身用真たいさく取り** 養殖(100g当り) (本体価格)498円 (税込538円)

〈国内産〉**刺身用ぶりさく取り** 養殖(100g当り) (本体価格)498円 (税込538円)

〈国内産〉**炭火焼うなぎ長蒲焼(大)** 養殖・たれ付(1尾入) 1パック (本体価格)1,580円 (税込1,707円)
〈中国産〉**炭火焼うなぎ長蒲焼(特大)** 養殖・たれ付(1尾入) 1パック (本体価格)800円 (税込864円)

〈チリ産〉**骨取り生鮭さけ切身** 養殖・解凍(100g当り) (本体価格)255円 (税込276円)

得々パック祭

※写真はイメージです。
●塩さばフィレ(4枚入)
●精ほっけフィレ(3枚入)
●精ほっけフィレ(昆布醤油干)(4枚入)
●あじ開き(3枚入)
●バナメイむきえび 養殖・冷凍(210g入)
●真かじき切身 冷凍(4切入)
●つぼ鯛ぜいか 冷凍(4杯入)
●〈チリ産〉塩鮭さけ切身(甘口) 養殖(4切入)
各1パック (本体価格)580円 (税込各627円)
他にも得々パック商品多数取り揃えております。

練身用 蒸し鳴たこ (100g当り) (本体価格)390円 (税込422円)

〈国内産〉**しらす干し 大盛パック** (100g当り) (本体価格)348円 (税込376円)

バナメイえび 大盛パック 養殖・冷凍(100g当り) (本体価格)158円 (税込171円)

殻付き大粒あさり 大盛パック 冷凍(100g当り) (本体価格)78円 (税込85円)

8月13日(木)は 全店あさ8時から営業致します

8月14日(金)通常開店

※阿見店は14日(金)あさ8時30分開店

8/13(木)・14(金) 2日間限り

お盆 家族の集まる

8/13(木)限り

〈木内製菓〉**おはぎ**
●こしあん
●つぶあん
●ミックス
(各6コ入) 各1パック (本体価格)318円 (税込各344円)

生花コーナー

※タイヨー波崎・成田・シロイマート店では実施しておりません。
※写真はイメージです。

お供え用花束・切花各種取り揃えております。

夏の厳選調味料36品!

〈CGC日清〉**キャノーラ油** (1,000g) (本体価格)328円 (税込355円)
〈福泉〉**料理酒** (1ℓ) (本体価格)158円 (税込171円)
〈CGC〉**みりんタイプ(国産米100%使用)** (1ℓ) (本体価格)158円 (税込171円)
〈玉三〉●**ねりあん** ●**つぶあん** (各700g) 各(本体価格)438円 (税込各474円)
〈玉三〉**白玉粉** (200g) (本体価格)328円 (税込355円)
〈玉三〉**上新粉** (200g) (本体価格)188円 (税込204円)
〈玉三〉**季節を手づくり だんご粉** (200g) (本体価格)228円 (税込247円)
〈タイヨー〉**マジでおいしい!** ●まぐろ 油漬フレーク ●まぐろ 水煮フレーク (各70g×3) (本体価格)258円 (税込279円) よりどり2点 (本体価格)500円 (税込540円)
〈ヤマサ〉**昆布つゆ** (2ℓ) 1本 (本体価格)198円 (税込214円)
1ケース(6本入) (本体価格)1,188円 (税込1,284円)
〈キッコーマン〉**香り豊かひろがる香り白だし** (500㎖) (本体価格)198円 (税込214円)
〈エバラ食品〉**すき焼のたれ** (500㎖) ポイントスタンプ+20P (本体価格)268円 (税込290円)
〈エバラ食品〉**浅漬けの素 レギュラー** (500㎖) ポイントスタンプ+20P (本体価格)178円 (税込193円)
〈ミツカン〉**カンタン酢** (500㎖) (本体価格)228円 (税込247円)
減塩しょうゆ (各450㎖) 各1点 (本体価格)258円 (税込各279円)
〈キッコーマン〉**いつでも新鮮 ●生しょうゆ ●味わいリッチ 減塩しょうゆ** (各450㎖) よりどり2点 (本体価格)500円 (税込540円)
〈ハナマルキ〉●**こうじみそ** (750g) ●**減塩濃いこうじみそ** (650g) 各(本体価格)298円 (税込各322円)
〈タイヨー〉**マジでおいしい ぽん酢醤油** (360㎖) (本体価格)448円 (税込484円)
〈タイヨー〉**胡麻ドレッシング** (1ℓ) (本体価格)538円 (税込582円)
〈キユーピー〉**マヨネーズ** (450g) (本体価格)318円 (税込344円)
〈キユーピー〉**1/2 ハーフ** (400g) (本体価格)298円 (税込322円)
〈エスビー〉**本生 ●生しょうが** (40g) **●本わさび** (43g) 各(本体価格)138円 (税込各150円)
〈アイリス〉**低温製法米の生きりもち** (1kg) (本体価格)748円 (税込808円)
〈味の素〉**ほんだし** (450g) (本体価格)598円 (税込646円)
〈永井高治商店〉**片栗粉 チャック付** (400g) (本体価格)198円 (税込214円)
〈ヤマキ〉**マイルドパック** (2g×8P) (本体価格)198円 (税込214円)
〈味の素〉**丸鶏がらスープ袋** (200g) (本体価格)498円 (税込538円)
〈CGC〉**トマトケチャップ** (500g) (本体価格)158円 (税込171円)
〈エスビー〉**お徳用おろし ●生にんにく** (175g) **●生しょうが** (160g) 各(本体価格)278円 (税込各301円)
〈ポッカサッポロ〉**ポッカレモン100** (450㎖) (本体価格)398円 (税込430円)
〈エスビー 李錦記〉**オイスターソース** (255g) (本体価格)328円 (税込355円)
〈ウェルネオシュガー〉**きび砂糖** (750g) ポイントスタンプ+10P (本体価格)338円 (税込366円)

お惣菜コーナー

※午前10時からの販売となります。※写真はイメージです。
※タイヨー波崎店では惣菜の特売を実施しておりません。

みんなで囲むごちそう惣菜

大海老天ぷらセット(大) 1パック (本体価格)698円 (税込754円)

※ベストリカー土浦北店では実施しておりません。
ご馳走握り(集い) トロ入り 1パック (本体価格)2,480円 (税込2,679円)

※ベストリカー土浦北店では実施しておりません。
特選魚河岸握り トロ入り 1パック (本体価格)980円 (税込1,059円)

※店舗により取扱い商品が異なります。
おもてなし商品各種取り揃えております。

ヨントリー焼鳥10本 1パック (本体価格)598円 (税込646円)

マカロニサラダ(大) 増量パック販売中!

団らんの真ん中に豪華なお肉で

※写真はイメージです。
〈国内産〉**牛肉モモステーキ用(ランプ又はイチボ)** (100g当り) (本体価格)498円 (税込538円)

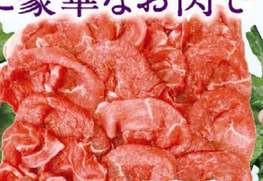

〈国内産〉**黒毛和牛モモうす切り焼肉** (100g当り) (本体価格)498円 (税込538円)

〈アメリカ産〉**牛肉バラカルビ焼肉用** (100g当り) (本体価格)248円 (税込268円)

〈カナダ産〉**豚肉肩スペアリブ** (100g当り) (本体価格)148円 (税込160円)

〈国内産〉**豚肉モモブロック(糸巻き)** (100g当り) (本体価格)128円 (税込139円)

〈伊藤ハム〉**アルトバイエルン** (117g×2) (本体価格)298円 (税込322円)

JAS特級ウインナー
〈タイヨー〉**特級あらびきポークウインナー** (480g) (本体価格)698円 (税込754円)

〈米国産 牛肉使用〉**牛肉バラカルビ焼肉(味付)** (100g当り) (本体価格)238円 (税込258円)

〈アメリカ産又はカナダ産豚肉使用〉**豚肉トンテキ味付** (100g当り) (本体価格)158円 (税込171円)

〈米久〉**厚形ベーコンブロック** (160g) (本体価格)278円 (税込301円)

〈プリマハム〉**ホワイトロースハム** (200g) (本体価格)278円 (税込301円)

※写真はイメージです。
〈北海道などの国内産〉**とうもろこし** 1本 (本体価格)127円 (税込138円)
〈北海道などの国内産〉**トマト** 1コ (本体価格)97円 (税込105円)
〈群馬県などの国内産〉**なす** 1袋 (本体価格)177円 (税込192円)
〈北海道などの国内産〉**ブロッコリー** 1コ (本体価格)157円 (税込170円)
〈新潟県産〉**富国ぶなしめじWパック** 1パック (本体価格)97円 (税込105円)
〈埼玉県産〉**黒舞豆「夏」** 140g 1パック (本体価格)127円 (税込138円)
〈青森県などの国内産〉**長芋** (100g当り) (本体価格)55円 (税込60円)

●広告の商品は豊富に取り揃えましたが、万一品切れの際はご容赦ください。 ●参考税込価格は、小数点以下の端数を切上げとなっております。レジでのご精算時は、切捨てとなっております。ご理解ください。 ●タイヨー・ビッグハウスレシートは品質保証書です。万一ご不満の品がございましたら、生鮮食品は2日以内に、その他の商品は7日以内に商品にレシートを添えてお持ち下さればお取り替え致します。 ●ご同業者様等のまとめ買いにつきましてはご遠慮をいただく場合がございます。あらかじめご了承下さいませ。 ●2026年8月 基本版