12/1(月)限り 師走(しわす)一得市

師走の生活応援企画!!

月曜日ですが ビッグポイントデー 実施します!

本日 ビッグポイントデー & 2倍デー!
〈100円(税抜)で1ポイント進呈〉
コジカカード 電子マネー チャージポイント

みそ

※写真は一例です。

お1人様よりどり4点まで

マルコメ カップみそ汁を除く(カップ即席みそ汁含む)

当店定番価格(本体)より 2割引

※期間限定お買得品等は除く

お茶

※写真は一例です。

お1人様よりどり4点まで

飲料・タイヨーおいしいお茶50袋入りを除く

当店定番価格(本体)より 2割引

※期間限定お買得品等は除く

乾麺

※写真は一例です。

お1人様よりどり4点まで

ラーメン・ギフトを除く

当店定番価格(本体)より 2割引

※期間限定お買得品等は除く

モランボン 鍋つゆ 厳選7品

※写真は一例です。

お1人様よりどり4点まで

当店定番価格(本体)より 2割引

※期間限定お買得品等は除く

ハウス・エスビー・グリコ カレー・シチュー(ルー・レトルト)

※写真は一例です。

お1人様よりどり4点まで

当店定番価格(本体)より 2割引

※期間限定お買得品等は除く

キユーピー ドレッシング各種

※写真は一例です。

お1人様よりどり4点まで

マヨネーズ・タルタルソースを除く

当店定番価格(本体)より 2割引

※期間限定お買得品等は除く

先着150袋限り

お1家族様1袋(5kg)限り

新米!

〈HSS〉令和7年度 新米! 千葉県産 水郷の恵 コシヒカリ (5kg)1袋

〈本体価格〉3,480円 〈税込3,759円〉

ハム・ウインナー

※写真はイメージです。

当店定番価格(本体)より 3割引

値引きシール貼付品・魚肉ソーセージ・ギフト・その他の一部商品は対象外です。

えび厳選5品

※写真はイメージです。

当店定番価格(本体)より 3割引

●天然えび(中) 冷凍(10尾入)
●バナメイむきえび 養殖・冷凍(210g入)
各1パック
当店定番価格(本体)各680円(税込)各735円の品
3割引 〈本体価格〉476円 〈税込各515円〉

●バナメイむきえび 養殖・冷凍(400g入)
●天然えび(大) 冷凍(14尾入)
●ブラックタイガーえび(大) 養殖・冷凍(14尾入) 各1パック
当店定番価格(本体)各1,180円(税込)各1,276円の品
3割引 〈本体価格〉826円 〈税込各893円〉

紅茶

※写真は一例です。

お1人様よりどり4点まで

飲料は除く

当店定番価格(本体)より 2割引

※期間限定お買得品等は除く

お菓子コーナー 亀田製菓各種

※写真は一例です。

一部商品は、対象外とさせて頂きます。

当店定番価格(本体)より 2割引

※期間限定お買得品等は除く

雑貨コーナー

●ペットフード
●ペット用品

※写真は一例です。

当店定番価格(本体)より 2割引

※タイヨーシロイマート店・八千代店では取り扱っておりません。

ラップ ホイル

当店定番価格(本体)より 2割引

ヘアカラー

・白髪染め
・おしゃれ染めなど

※タイヨーシロイマート店では取り扱っておりません。

当店定番価格(本体)より 2割引

お酒コーナー

※20歳以上の年齢であることを確認できない場合には酒類を販売しません。
※サンポート店では、酒類を館内1Fの「お酒の店 リッカーズ」にて販売しております。
※一部取扱いの無い品がございます。

ワイン

※写真はイメージです。

一部対象外の商品もございます。

当店定番価格(本体)より 15%引

梅酒類

※写真はイメージです。

一部対象外の商品もございます。

当店定番価格(本体)より 15%引

※写真はイメージです。

〈国内産〉豚肉バラうす切り(100g当り) 〈本体価格〉138円 〈税込150円〉
銘柄豚肉は除きます。

〈カナダ産〉豚肉肩ロースブロック(100g当り) 〈本体価格〉98円 〈税込106円〉

〈国内産〉豚肉肩ロース切り落とし(100g当り) 〈本体価格〉138円 〈税込150円〉
銘柄豚肉は除きます。

〈国内産〉若鶏モモ正肉(解凍品)(100g当り) 〈本体価格〉88円 〈税込96円〉

お惣菜コーナー

※午前10時からの販売となります。
※写真はイメージです。
※タイヨー波崎店では惣菜の特売を実施しておりません。

自社センター手づくり直送! タイヨーオリジナル
チルド原料を使用しています♪ お店で揚げているのでほぼサクッ!!豚肉はジューシー♥

タイヨーとんかつ 1枚 〈本体価格〉178円 〈税込193円〉

※ベストリカー土浦北店では実施しておりません。

ファミリー握り寿司 1パック 〈本体価格〉980円 〈税込1,059円〉

※写真はイメージです。

今が旬!

〈埼玉県などの国内産〉ブロッコリー 1コ 〈本体価格〉127円 〈税込138円〉

〈茨城県などの国内産〉ほうれん草 1袋 〈本体価格〉97円 〈税込105円〉

〈宮崎県などの国内産〉きゅうり 1本 〈本体価格〉47円 〈税込51円〉

〈上原園〉ベビーブロッコリー(スプラウト) 1パック 〈本体価格〉50円 〈税込54円〉

〈愛媛、和歌山、熊本県などの国内産〉みかん 8コ 〈本体価格〉250円 〈税込270円〉

〈ニュージーランド産〉キウイフルーツ 1コ 〈本体価格〉65円 〈税込71円〉

お1人様各2ケース(48本)まで

〈伊藤園〉
●お〜いお茶
●お〜いお茶 ・濃い茶 ・ほうじ茶
●リラックス ジャスミンティー
(各600ml) 各1本
〈本体価格〉68円 〈税込各74円〉

お1人様各1ケース(20コ)限り

〈日清食品〉
●カップヌードル
●シーフードヌードル
●カップヌードルカレー
●チリトマトヌードル
各1コ
〈本体価格〉128円 〈税込各139円〉

お1人様2ケース(24本)まで

〈伊藤園〉紙パック 1日分の野菜(200ml) 1本 〈本体価格〉68円 〈税込74円〉
ナスポイント1本で+8P

1ケース(12本入) 〈本体価格〉798円 〈税込862円〉
ナスポイントケースで+100P

〈東海漬物〉こくうま 熟うま辛キムチ(300g) 〈本体価格〉218円 〈税込236円〉

〈利根食品〉こめ油を使ったあぶらあげ(3枚入) 〈本体価格〉58円 〈税込63円〉

〈三幸〉生餃子(10コ入) 〈本体価格〉88円 〈税込96円〉

〈ロッテ〉
●チョコパイパーティーパック
●カスタードケーキパーティーパック
(各9コ入) 各1コ
〈本体価格〉338円 〈税込各366円〉

〈ブルボン〉
●チョコチップクッキー
●バタークッキー(各9枚入)
●チョコダイジェスティブビスケット(16枚入)
〈本体価格〉100円 〈税込各108円〉
よりどり2コ 〈本体価格〉195円 〈税込211円〉

雑貨コーナー

※タイヨー波崎店は実施しておりません。

〈P&G〉
●除菌ジョイコンパクト詰替特大
●除菌ジョイコンパクト詰替特大 ・緑茶の香り ・贅沢シトラスオレンジの香り
(各670ml)
各1コ 〈本体価格〉278円 〈税込各306円〉
よりどり2コ 〈本体価格〉498円 〈税込548円〉

12/1(月)・2(火) 2日間限り

※写真はイメージです。

〈チリ産〉塩銀さけ切身(甘口) 養殖 1切 〈本体価格〉100円 〈税込108円〉

ボイル切りずわいがに 冷凍(300g入) 1パック 〈本体価格〉1,580円 〈税込1,707円〉

ボイル切りずわいがに 冷凍(230g入) 1パック 〈本体価格〉1,280円 〈税込1,383円〉

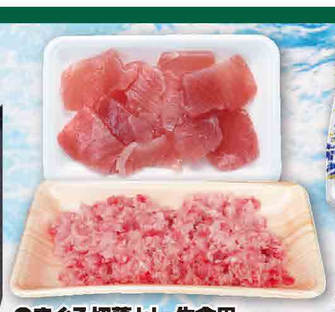

●まぐろ切落とし 生食用 解凍(約150g入)
●まぐろたたき(本まぐろ入)生食用 解凍(約190g入)
各1パック
〈本体価格〉500円 〈税込各540円〉

※午前9:30からの販売となります。
お好みお刺身盛合せ 各1パック 〈本体価格〉550円 〈税込各594円〉

刺身用びん長まぐろ 解凍(100g当り) 〈本体価格〉135円 〈税込146円〉

めかじき切身 冷凍(100g当り) 〈本体価格〉150円 〈税込162円〉

〈チリ産〉刺身用サーモントラウト 養殖・解凍(100g当り) 〈本体価格〉290円 〈税込314円〉

〈チリ産〉骨取り生銀さけ切身 養殖・解凍(100g当り) 〈本体価格〉195円 〈税込211円〉

刺身用蒸し真たこ(100g当り) 〈本体価格〉295円 〈税込319円〉

タイヨーオリジナル商品

※写真はイメージです。

●中骨取りあじ開き
●縞ほっけ開き
●赤魚フィレ
(各2枚入) 各1パック
ボーナスポイント+10P
〈本体価格〉398円 〈税込各430円〉

お惣菜コーナー

※午前10時からの販売となります。
※写真はイメージです。
※タイヨー波崎店では惣菜の特売を実施しておりません。

ポテトサラダ(大)増量パック販売中!

●広告の商品は豊富に取り揃えましたが、万一品切れの際はご容赦ください。●参考税込価格は、小数点以下の端数を切上げとなっております。レジでのご精算時は、切捨てとなっております。ご理解ください。●タイヨー・ビッグハウスレシートは品質保証書です。万一ご不満の品がございましたら、生鮮食品は2日以内に、その他の商品は7日以内に商品にレシートを添えてお持ち下さればお取り替え致します。●ご同業者様等のまとめ買いにつきましてはご遠慮をいただく場合がございます。あらかじめご了承下さいませ。●2025年12月